

## **Análisis que presenta la Dirección Ejecutiva de Organización Electoral respecto al Sistema de Registro de aspirantes a la integración de los órganos desconcentrados para el Proceso Electoral Ordinario Local 2023-2024.**

### **Marco Normativo**

Los artículos 56, inciso a) y 104, inciso f) de la Ley General de Instituciones y Procedimientos Electorales, dispone que una de las atribuciones de los organismos públicos locales es la relativa a la de llevar a cabo las actividades necesarias para la preparación de la Jornada Electoral.

### **Presentación**

Las actividades correspondientes al diseño, desarrollo e implementación de sistemas informáticos para el Proceso Electoral Ordinario Local 2023-2024 se establecieron en el Programa Anual de Trabajo 2023 de la Dirección Ejecutiva de Organización Electoral, aprobado el 25 de octubre de 2022, en el cual como actividad general se estableció fortalecimiento y desarrollo de los sistemas informáticos en materia de Organización Electoral.

La DEOE definió los requerimientos necesarios para cada uno de los sistemas informáticos necesarios para cumplir con los procedimientos en materia de organización electoral, así como los sistemas necesarios para el desempeño de los funcionarios de los comités Distritales y Municipales.

### **Análisis para el diseño, desarrollo e implementación de sistemas informáticos para el Proceso Electoral Ordinario Local 2023-2024**

El Programa Anual de Trabajo antes mencionado, establece que las labores correspondientes para el diseño, desarrollo e implementación de sistemas informáticos para el proceso electoral y de acuerdo con dicho programa durante el mes de enero se realizó un listado de los sistemas informáticos necesarios para todas las fases del proceso electoral.

El Sistema de Registro de aspirantes a la integración de los órganos desconcentrados surge de la necesidad de tener un espacio para sistematizar los datos de las personas candidatas a participar como integrantes de los comités y los

consejos tanto distritales como municipales durante el Proceso Electoral 2023 – 2024, ya que estos deben cumplir con ciertos requisitos que permitan validar sus conocimientos, experiencia y trayectoria en las actividades propias de la materia electoral.

Conforme a la convocatoria se diseñó el formulario de registro donde se recaban los datos de los aspirantes, para posteriormente hacer un análisis de los expedientes y darles continuidad a las etapas del procedimiento.

En esta nueva versión se pretende alcanzar la automatización de la revisión curricular, verificación de la validez y certeza de los documentos, soporte de la experiencia curricular de los aspirantes, agilizar etapa de la evaluación durante las entrevistas realizadas.

### **Objetivos del fortalecimiento del sistema**

- Reducir los tiempos de integración y revisión de expedientes de los aspirantes a integrar los Órganos Desconcentrados.
- Garantizar los criterios de designación de los integrantes de los Órganos Desconcentrados
- Agilizar la evaluación de las entrevistas.
- Generar un curso de inducción a los seleccionados a integrar los Órganos Desconcentrados.

En la versión del sistema que actualmente se encuentra liberada y que se desarrolló en la plataforma Scriptcase, se logró identificar que permite ser usada para darle continuidad a dicho desarrollo. En primer lugar, subsanando algunos errores que fueron identificados o mejorando las interfases que así lo requieran; de igual manera agregando los módulos que permitan completar las fases de integración de los órganos desconcentrados.

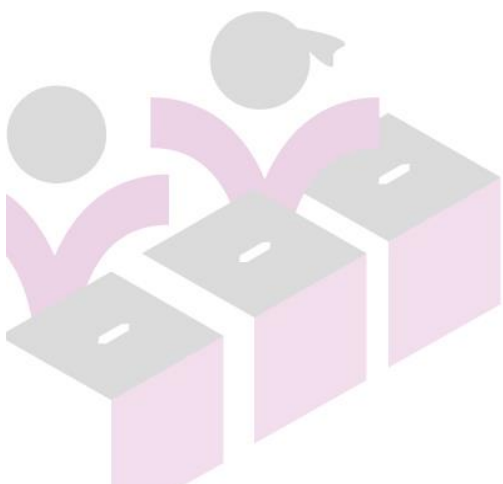



## Elementos con que cuenta el sistema y mejoras sugeridas

### Módulo de registro

← Volver

Nombre \*

Apellido Paterno

Apellido Materno

Municipio \* Seleccione ▾

E-mail \*

Nueva Contraseña \*

Confirmar contraseña \*

Celular

\* Campos obligatorios

+ Agregar

viernes, 24 de febrero de 2023

En este módulo se presenta un formulario para ingresar los datos de identificación del usuario.

Mejora: Agregar algunos campos que permitan identificar criterios de designación de los integrantes de los órganos desconcentrados.

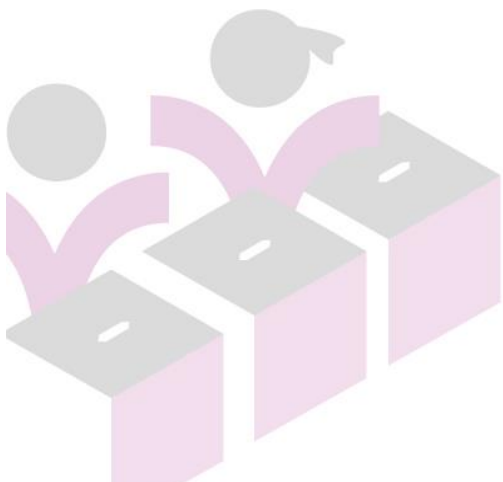



## Inicio de sesión

Formulario de inicio de sesión del Instituto Electoral de Michoacán. Incluye el logo del IEM y el texto "INSTITUTO ELECTORAL DE MICHOACÁN". El formulario contiene dos campos de texto: "Usuario" y "Nueva Contraseña". En la parte inferior derecha hay dos botones: "cancelar" (rojo) y "Login" (verde con un ícono de checkmark).

El cual una vez creado el usuario con su nombre de usuario y contraseña permita el acceso al sistema.

## Perfil del Usuario (Consulta y modificación)

Formulario de perfil de usuario del Instituto Electoral de Michoacán. Incluye un campo "Foto" con un botón "Archivo..." y un área de arrastrar archivos con el texto "Arrastra un archivo y suéltalo aquí". Los campos de texto incluyen: "Nombre Usuario" (Salvador), "Apellido Paterno" (Ramírez), "Apellido Materno" (Ramírez), "Municipio" (Morelia), "E-mail" (salvad\_1@hotmail.com) con un ícono de correo, y "Celular" (443-182-1181). Hay un ícono de ojo para alternar la visibilidad de la contraseña. En la parte inferior izquierda hay un asterisco rojo con el texto "\* Campos obligatorios". En la parte inferior central hay un botón "Guardar".

Muestra los datos capturados de los usuarios y permite agregar datos adicionales. Mejora: Permitir la funcionalidad en la opción "cargar imagen" ya que actualmente no lo permite.



## Currículum

### Datos Generales

Nombre completo: Salvador Ramirez Ramirez  
Clave de elector: RMRMSL78070816H200  
CURP: RARS780708HMMML03  
RFC: RARS780708RH7  
Genero: Masculino  
Fecha de nacimiento: \* 08/07/1978 DD/MM/AAAA  
Entidad Nacimiento \* Michoacán

### Grado Máximo de Estudios

Nivel académico: Licenciatura  
Descripción del grado máximo de estudios: \* Licenciatura en Ingeniería en Sistemas de Información  
Institución  
Período de 2005  
Hasta 2008  
Documento Obtenido Constancia  
En su caso número de cédula profesional:

Agregar trayectoria laboral

No hay registros para mostrar

Agregar trayectoria académica/docente

No hay registros para mostrar

\* Campos obligatorios

Guardar Currículum

En este módulo por medio de un formulario se agrega la información referente a lo académico, laboral y otros estudios, además de un campo donde indiquen cuentan con experiencia en materia electoral, con base en lo capturado por el usuario el sistema generará una versión del currículum sólo con datos públicos, esto con la finalidad de proteger los datos personales conforme a la Ley de Transparencia,



Acceso a la Información y Protección de Datos Personales, asimismo mostrará una casilla de verificación para autorización de la publicación por parte de la persona aspirante.

### Tablero de resumen (Fechas importantes, tareas pendientes y calendario de eventos)

**Fechas importantes**

Etapa	Actividad	Fechas
Difusión de convocatoria	Difusión	Del 1 de julio al 5 de agosto
Recepción de documentos a fin de conformar expedientes	Recepción de documentos	Del 15 de julio al 5 de agosto

**Mis pendientes**

Formato de solicitud:	✓
Formato de currículum	✗
Última actualización	24/02/2023 10:10:22

**Avisos**

El horario de atención de nuestras oficinas es de Lunes a Viernes de 9:00 a.m. a 8:00 p.m.

La carta compromiso de disponibilidad de horario, solo aplicará para los cargos de Presidencia, Secretaría y Vocalías.

Consulta nuestro aviso de privacidad integral [Aviso de privacidad](#)

Muestra las fechas importantes durante cada etapa en el periodo electoral, documentos pendientes de subir al sistema y los avisos de las actividades.

Mejora: Agregar a la interfaz un identificador que permita visualizar todas las etapas, pero resaltando la etapa actual del proceso electoral.

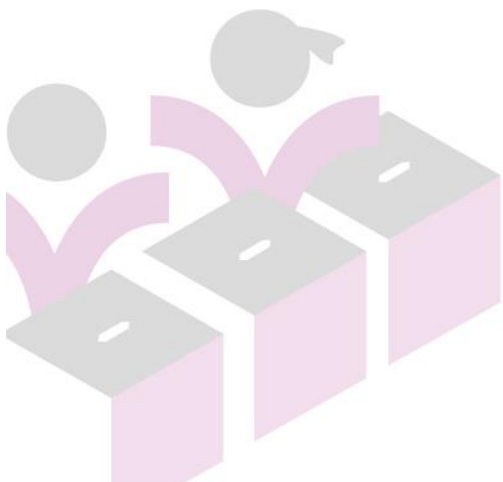



## Tablero

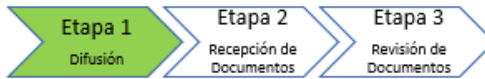

**:: Fechas importantes**

Etapa	Actividad	Fechas
Difusión de convocatoria	Difusión	Del 1 de julio al 5 de agosto
Recepción de documentos a fin de conformar expedientes	Recepción de documentos	Del 15 de julio al 5 de agosto

**:: Mis pendientes**

Formato de solicitud:	✓
Formato de currículum	✗
Última actualización	24/02/2023 10:10:22

**Avisos**

El horario de atención de nuestras oficinas es de Lunes a Viernes de 9:00 a.m. a 8:00 p.m.

## Descargar Documentos

Descargas del aspirante Folio: 20384

Anexo 1, Formato de solicitud				
Anexo 2, Carta de protesta de decir verdad				
Anexo 3, Formato de currículum				
Anexo 4, Formato de síntesis curricular				
Anexo 5, Carta de disponibilidad de tiempo				

En este apartado se pueden descargar los formatos oficiales señalados en los Lineamientos para la integración de los órganos desconcentrados del Instituto Electoral del Michoacán para el Proceso Electoral Local 2023-2024.



## Cargar Documentos

	Nombre Archivo	Archivo	Fecha Carga
1	<p>01-Archivo de Acta de Nacimiento.pdf <a href="#">01-Archivo de Acta de Nacimiento.pdf</a></p> <p><input type="checkbox"/> Borrar <a href="#">01-Archivo de Acta de Nacimiento.pdf</a> Acta de nacimiento</p> <p>Arrastre un archivo aquí</p>	<p>Archivo...</p> <p>Arrastre un archivo aquí</p>	24/02/2023 09:09:59
2	<p>02-Archivo de Credencial para votar con fotografía.pdf <a href="#">02-Archivo de Credencial para votar con fotografía.pdf</a></p> <p><input type="checkbox"/> Borrar <a href="#">02-Archivo de Credencial para votar con fotografía.pdf</a> Credencial para votar con fotografía</p> <p>Arrastre un archivo aquí</p>	<p>Archivo...</p> <p>Arrastre un archivo aquí</p>	24/02/2023 09:14:08
3	<p>03-Archivo de Constancia de vecindad.pdf <a href="#">03-Archivo de Constancia de vecindad.pdf</a></p> <p><input type="checkbox"/> Borrar <a href="#">03-Archivo de Constancia de vecindad.pdf</a> Constancia de vecindad</p> <p>Arrastre un archivo aquí</p>	<p>Archivo...</p> <p>Arrastre un archivo aquí</p>	24/02/2023 09:15:24

En este apartado una vez requisitados y formados los documentos se cargan nuevamente en el sistema.

Mejora: Eliminar la segunda columna de carga de documentos ya que esta doble y confunde al usuario.





Como mejora adicional se sugiere unificar las tipografías y la colorimetría de la paleta de colores del Instituto en todo el sistema.

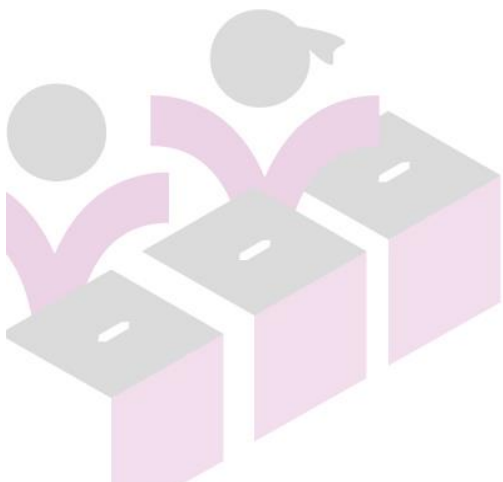



## Elementos nuevos en el sistema

### Tablero de revisión de expedientes (Revisor)

Folio	Nombre completo	Correo electrónico	D1	D2	D3	D4	D5	D6	D7	D8	D9	D11	D12
...	2	Antonio Rafael Ramos Arreola	tony_rafa@hotmail.com	Si	Si	No	Si	Si	Si	Si	Si	Si	Si
...	3	César Alexis Valdovinos Sánchez	cesaralexis95@gmail.com	Si	Si	Si	Si	Si	Si	Si	Si	Si	Si
...	4	Ana Lucía Rivas Moreno	topazzlorivas@gmail.com	Si	Si	Si	Si	Si	Si	Si	Si	Si	Si
...	5	Diana Alejandrína Mendoza Flores	mendozaflores.13@outlook.com	Si	Si	Si	Si	Si	Si	Si	Si	Si	Si
...	6	Vicente Garcia Alcaraz	vicega_91@hotmail.com	Si	Si	Si	Si	Si	Si	Si	Si	Si	Si
...	7	Samantha Lizbeth Garcia Espino	samanthalgares@gmail.com	Si	Si	Si	Si	Si	Si	Si	Si	Si	Si

En este apartado se mostrará la lista de las personas aspirantes a integrar los Órganos Desconcentrados y en la parte derecha una retícula de los documentos que ya subieron a la plataforma marcado en color verde los que ya se tienen y en rojo los que están pendientes de carga.

En la parte izquierda aparecen tres puntos que llevará a la vista de detalle en donde se desplegará el informe individual de cada persona aspirante a la integración de los Órganos del Estado donde de igual manera se marcará en color rojo los documentos que aún no se han cargado en el sistema.

Folio	2
Nombre	Antonio Rafael Ramos Arreola
D1	Si
D2	Si
D3	No
D4	Si
D5	Si

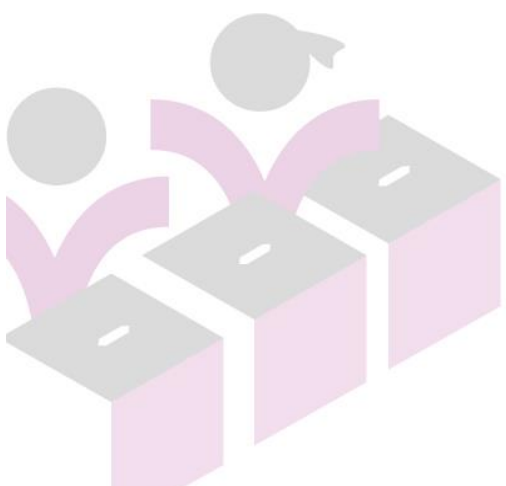



## Formulario de revisión de expedientes y envío de observaciones por correo electrónico

Datos personales del aspirante	
Clave de elector: *	RMRMSL78070816H200
CURP: *	RARS780708HMNMML03
RFC: *	RARS780708RH7
Nombre: *	Salvador
Apellido paterno: *	Ramírez
Apellido materno: *	Ramírez

[Consulta el aviso de privacidad](#)

Propuesta: tablero de expediente por aspirante

Documentos	Visualizar	Observaciones	Enviar por email	Completado
01-Archivo de Acta de Nacimiento.pdf		Texto de observaciones	<input checked="" type="checkbox"/>	<input type="checkbox"/>
02-Archivo de Credencial para votar con fotografía.pdf			<input type="checkbox"/>	<input checked="" type="checkbox"/>
03-Archivo de Constancia de vecindad.pdf		Texto de observaciones	<input checked="" type="checkbox"/>	<input type="checkbox"/>
04-Archivo de Copia de comprobante de domicilio(1).pdf		Texto de observaciones	<input checked="" type="checkbox"/>	<input type="checkbox"/>
05-Archivo de Carta de exposición de motivos.pdf			<input type="checkbox"/>	<input checked="" type="checkbox"/>

La propuesta consiste en un botón de búsqueda para localizar al aspirante y una vez que se muestren los resultados en el apartado inferior se muestran los elementos del expediente que ya fueron agregados para su revisión por parte del usuario verificador el cual podrá revisar cada uno de los documentos y en caso de ser necesario colocar observación de forma individual para posteriormente seleccionar la opción de enviar por e-mail (un solo correo con todas las observaciones).



Lunes 27 de Febrero de 2023

Atn: Salvador Ramírez Ramírez

En atención al Capítulo VI de la los Lineamientos para la integración de los órganos desconcentrados del Instituto Electoral del Michoacán para el Proceso Electoral Local 2023-2024, me permito solicitar a usted la corrección de los siguientes puntos pendientes en la revisión de su expediente:

- 1.- Observaciones punto 1
- 2.- Observaciones punto 3
- 3.- Observaciones punto 4

Los puntos anteriores deberán quedar subsanados a mas tardar en los 3 días posteriores a la fecha de esta notificación.

Atte:

Dirección de Organización Electoral



## Curso de inducción (video) pendiente por definir

**Opción 1.** Video con bloqueo del control de avance y casilla de verificación de que fue visualizado.



**Opción 2.** Curso planificado por actividades desarrollado en la plataforma Moodle limitando el avance a realizar una actividad para poder seguir adelante.





## Evaluación de la entrevista a los aspirantes

Datos personales del aspirante

<b>Clave de elector: *</b>	<input type="text" value="RMR15L78070816H200"/>
<b>CURP: *</b>	<input type="text" value="RARS780708H11N111L03"/>
<b>RFC: *</b>	<input type="text" value="RARS780708RH7"/>
<b>Nombre: *</b>	<input type="text" value="Salvador"/>
<b>Apellido paterno: *</b>	<input type="text" value="Ramírez"/>
<b>Apellido materno: *</b>	<input type="text" value="Ramírez"/>

Propuesta: tablero de ponderaciones del aspirante

Rubro	Porcentaje de evaluación	Criterios	Observaciones	Promedio
Nivel académico	15 %	20 %	20 %	70 %
Conocimientos y experiencia en Materia Electoral	20 %	13 %	20 %	
Evaluación del Desempeño en procesos electorales	13 %	5 %	13 %	
Conocimiento en ciencias sociales	5 %	10 %	5 %	
Experiencia laboral	10 %	20 %	10 %	
Exposición de motivos	7 %	20 %	20 %	
			<input type="text" value="Texto de observaciones"/> <input type="text"/> <input type="text" value="Texto de observaciones"/> <input type="text"/> <input type="text" value="Texto de observaciones"/> <input type="text"/>	

La propuesta consiste en un botón de búsqueda para localizar al aspirante y una vez que se muestren los resultados en el apartado inferior se muestran los elementos de los rubros, permitiendo colocar o modificar los porcentajes de cada criterio arrojando la sumatoria final por rubro.

Además, permite agregar observaciones por rubro cuando así lo considere necesario el evaluador.

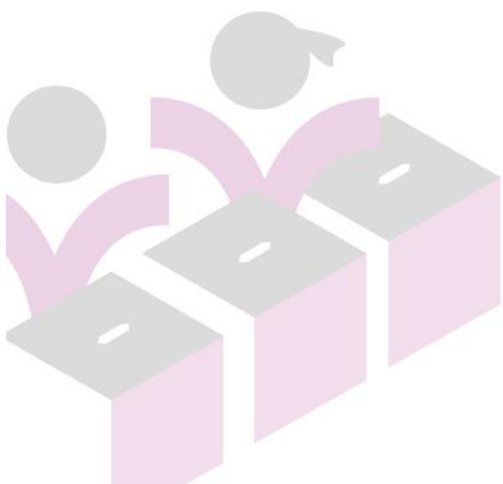



## Propuesta de integración del Comité y Consejos Electorales

Permite crear una propuesta de integración de cada comité con los integrantes del Consejo, así como los suplentes. Al elegir un miembro como integrante para cualquier área se eliminará de lista de aspirantes disponibles para la siguiente área.

### Conclusiones

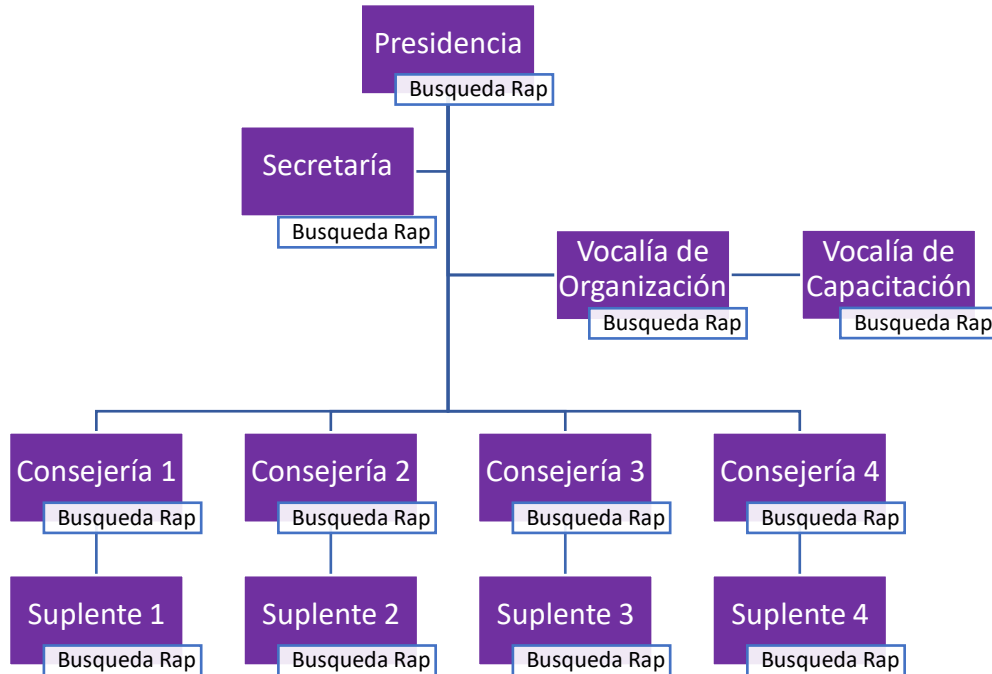

Al mejorar la interfaz del sistema se facilitará el uso de este para los aspirantes, permitiendo que no desistan de su participación por encontrar tedioso el método de registro.

Para los encargados de seleccionar los integrantes de los órganos desconcentrados reducirá los tiempos en las etapas de revisión curricular y evaluación de la entrevista.

Lo anterior permitirá tener en los plazos establecidos la integración de los órganos desconcentrados para realizar la instalación de los consejos y comités.

Este informe fue presentado en sesión ordinaria de la Comisión de Organización Electoral Ejecutiva del Instituto Electoral de Michoacán de fecha 31 de marzo de 2023.